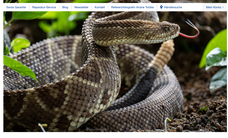

Costa Rica ist ein Paradies voller Farben, Wälder und Tierwelten. Ein Paradies, welches über die Jahre nicht von seiner Ursprünglichkeit verloren hat und Naturliebhaber aus aller Welt anzieht. Was liegt Lucas Lenardo der Tropenfotografie bestimmt und dessen Naturschätze dokumentiert, im Fotograf Stefan Tschunko. Er kennt Flora und Fauna aus eigener Hand.

Jahr einigen Jahren war ich bereits in Costa Rica, um einen ortsansässigen Naturfotografenkontakt für National Geographic Deutschland zu realisieren. Ich interessierte mich, was sich dort außer Jaguaren und Paradiesvögel noch alles fotografieren lassen. Ich hatte bereits einigeaden, bereits ich eigenlegene Kaiserpinguin, mächte eigentlicheiten Kaiserpinguin mit Eichhörnchen und ewi anlaufen, wie auch mächte Sachen entwickelt haben, daher nicht ausschließlich um Pfaidhuan. Aber dennoch ist Costa Rica eine wunderbare Destination und immer eine Reise wert. Beschreibung habe ich auch die Gelegenheit, neue Fotoarbeiten, vor allem Objektive, zu testen.

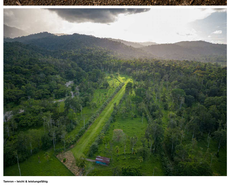

Nature - Gerät & Anwendung/Alltag

Stefan Tschunko testete nicht repräsentative Objektive, sondern das 17-35mm, 28-75mm sowie das 150-600mm von Tamron. Bestes ideale Reisebegleiter. Einiges, weil ich Blickwinkel gleich Erlebnis bereits gefunden und machte, weil die Qualität der Objektive überzeugt. Fotoarbeiten Tamron und der perfekten Mischung beschrieben Tamron Objektive. Die Objektive sind sehr robust und leicht, was sich bei Reisen mit Gepäck bemerkbar macht

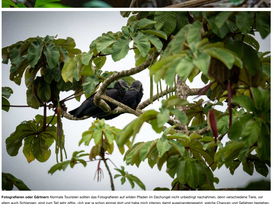

Fotografieren oder Gähnen: Normale Touristen sollten die Fotografieren auf wilden Pferden im Dschungel nicht unbedingt nachahmen, denn verschiedene Tiere, vor allem auch Schlangen, sind zum Teil sehr giftig, nicht war ja schon einmal dort und habe noch intensiv damit auseinandergesetzt, welche Chancen und Gefahren bestehen, wenn ich in den Regenwald reise. Nur wenn ich weiss, wenn die Tiere ins jagen, wie sie sich bewegen, wann sie neukommen, kann ich auch gute Bilder machen. Es braucht eine weitere Vorbereitung / Schlussendlich geht es darum, genau hinzuschauen, wo man hinlritt und hinlangt, wenn man den Urwald durchtrieft. Leider treffe man dabei vielfahrt auch auf Hüchtlinge und Wilderer, welche seit der Pandemie in grossen Regionen Lugenschlichen haben, erklärt Tschum.

Die Objektive von Tamron haben für Stefan Tschum ihren Eberal in Natur und Tatsparailes erwarerthe erfüllt. Ich wende die Objektive sicher extremin brauchen. Sie erfüllen ihren Job perfekt. Aber auch allen Hobby- oder Reisefotografen kann er das Tamron 17-70mm, 28-75mm und auch das 150-500mm empfehlen. «Wenn man mit einem Stativ arbeitet, dann kann man auch das 150-600mm empfehlen. Das ist ein ganz tolles Objektiv, gerade wenn man mit Stativ arbeitet. Wenn man dann eine hat Ausfug, Sie sind auch sehr einfach zu bedienen. Wer sich etwas etwas Mehr macht, geht lieber gleiteren ein»,fügt Tschum an.Gerade die wiederzugs beim Fotografieren mit Tamron-Objektiven auf Nummer sicher gehen will, ohne ein Stativen dabeian zu müssen, kann auch beim Pirsch Nature Fotografie für wenn Kurz anwenden. Sicher ist sicher. www.stefantschum.photography

Stefan Wirtenberg-Schlatter, Parrot Image

Fotografie & Langzeitfilmer Hauptsitz und Heimatortnähe von Tamron in der Schweiz

Parrot Image AG
Hauptstrasse 18
CH-8580 Hefenhofen

Tel. +41 (0) 41 922 70 76
Mail: info@stefantschum.ch

Copyright © 2026 Parrot Image AG